RZUT PARTERU
SKALA 1:100

POWIERZCHNIA ISTANIEJĄCA 658,97 m2

POWIERZCHNIA PROJEKTOWA 341,11 m2

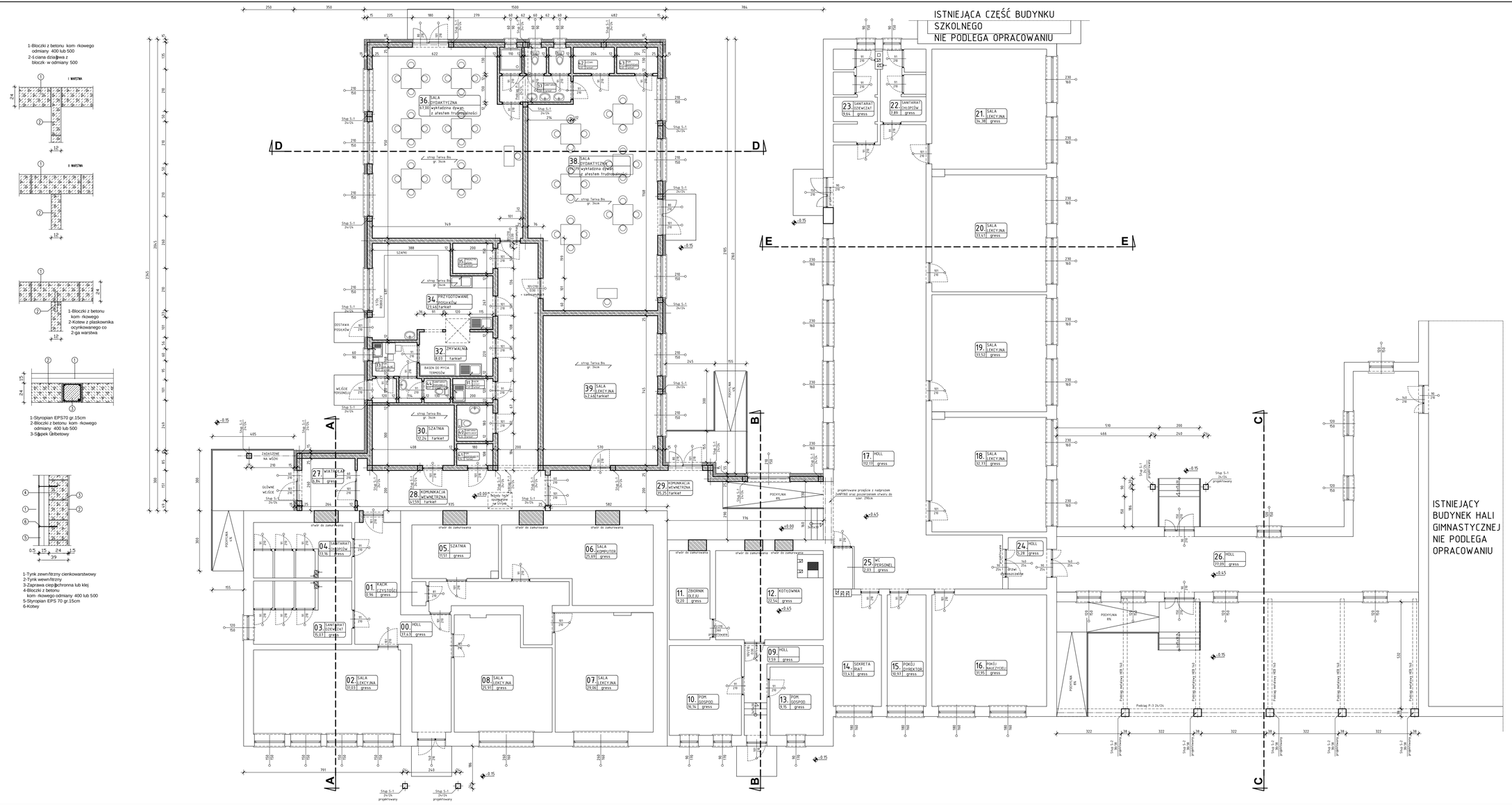

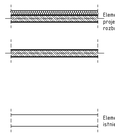

UPS	USŁUGI PROJEKTOWE STANISŁAW ŚLIWKA 07-200 WYSZKÓW UL. KOPERNIKA 4 NIP: 762-128-49-48 REGON: 550482668 TEL. 029 742 76 30 KOM. 606 446 962
OBIEKT	***PROJEKT BUDOWLANY PRZEBUDOWY, ROZBUDOWY I NADBUDOWY SZKOŁY I PRZEDSZKOLA***
ADRES	***OBRĘB 0005 DĘBINKI DZ. NR. 145/2 GM. ZABRODZIE***
INWESTOR	***GMINA ZABRODZIE***
TYTUŁ	***RZUT PARTERU***
BRANŻA/ FAZA PROJEKTU	***ARCHITEKTURA***
DATA: ***XI 2018***	SKALA: ***1 : 100*** — NR RYS: ***A/07***
OPRACOWAŁ: ***STANISŁAW ŚLIWKA***	NR UPR./SPECJAL. AN-0-0073/2098/91/90 Spec. Architekt. Kierunk. dłuż.
PROJEKTOWAŁ: ***ADAM ŚLIWKA***	NR UPR./SPECJAL. MAZ/0514/ MAZ/0006/POCK/07 Spec. Architekt. Kierunk. dłuż.
SPRAWDZIŁ: ***MICHAŁ IRENEUSZ KORCZAKOWSKI***	NR UPR./SPECJAL. MAZ/0037/ MAZ/0006/POCK/08 Spec. Architekt. Kierunk. dłuż.