

MAPA DO CELÓW PROJEKTOWYCH

Czynnienie kancelaryjne zgłoszenia pracy geodezyjnej		GBN.6642.4636.2020	
Miejscowość	Zapieczne	Identyfikator	141311_2
Jednostka ewidencyjna	gm. Troszyn	Nazwa	gm. Troszyn
Opis ewidencyjny	0037	Identyfikator	0037
Skala mapy	1:1000	Nazwa	Zapieczne
Nazwa układu współrzędnych	2300 strefa 7	prostopadłych praskich	
wysokości	PL-EVRF2007-NH		
Czynienie granic oszaaru, który był przedmiotem aktualizacji- linia czerwona			
Granice działek nie spełniają obowiązujących standardów, ale są wystarczające dla przewidzianej inwestycji.			
Kontur użytku gruntowego, który nie jest ujawniony w bazie danych ewidencyjnych gruntów i buczynów			



tech. geod. **Margorzata Wąsak**
upr. nr 19272
16 CZE. 2021

Nazwa / imię i nazwisko wykonawcy
czyli data i podpis osoby reprezentującej
wykonawcę

Podkreślan, że niniejszy dokument został opracowany w wyniku prac geodezyjnych i kartograficznych, których rezultaty za wykonawcę opracował i wykonał, a nie jest to dokument, który został opracowany i wykonany przez inżyniera geodety, który nie posiada uprawnień do wykonywania takich prac.	
Identyfikator zgłoszenia prac geodezyjnych	GBN.6642.4636.2020
Organ służby geodezyjnej, który oczymał zażalenie	Słuska powiatu ostrołęckiego
Wykonawca prac geodezyjnych	Level Pracownia Geodezyjno-Kartograficzna S.A. z siedzibą w Warszawie
Nr oraz data sporządzenia dokumentu zawierającego przebieg weryfikacji	Protokół weryfikacji NR GBN.6642.4636.2020_1 z dn. 2021-06-16
Imię i nazwisko oraz nr uprawnień osoby powołującej za zgodność	Wąsak Margorzata nr uprawnień 19272

Brak MPZP



Arkusz nr 2	ostrołęcki
Powiat	Troszyn
Gmina	37-Zapieczne
Obręb	16-Jarnuty
Dziąka nr	187
	633

Legenda: skala 1:1000

- granica terenu objętego wnioskiem
- linia rozgraniczająca teren inwestycji
- nr dz.
- nr działki ewidencyjnej objętej wnioskiem

Obszar, w stosunku do którego decyzja ma wywołać skutek, o którym mowa w art. 22 ust. 1 ustawy.

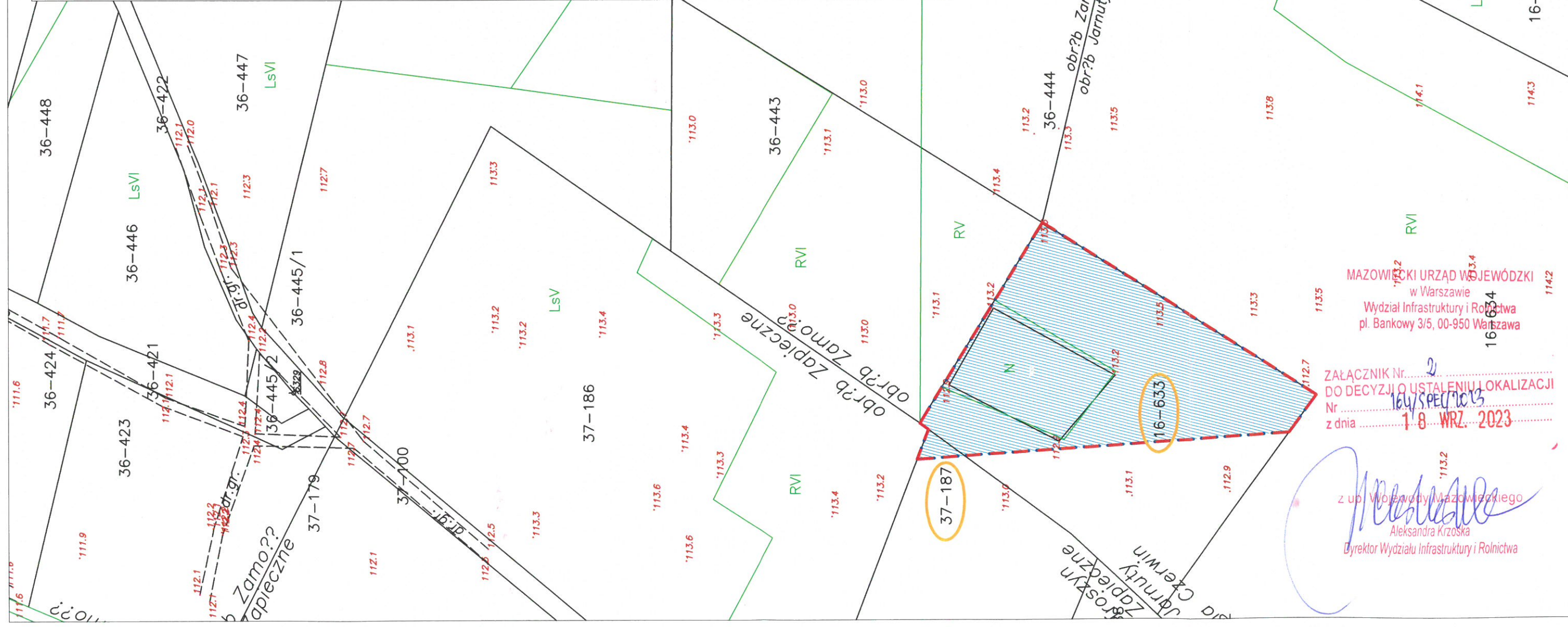

MAZOWIECKI URZĄD WOJEWÓDZKI
w Warszawie
Wydział Infrastruktury i Rolnictwa
pl. Bankowy 3/5, 00-950 Warszawa

Załącznik Nr. 2
DO DECYZJI O USTALENIU LOKALIZACJI
Nr. 164/SPEC/2023
z dnia 18 WRZ. 2023

z up. Wojewody Mazowieckiego
Aleksandra Krzoska
Dyrektor Wydziału Infrastruktury i Rolnictwa

MAPA DO CEŁÓW PROJEKTOWYCH	
Oznaczenie kancelaryjne zgłoszenia pracy geodezyjnej	GBN.6642.4636.2020
Miejscowość	Brzeźno-Kolonia
Jednostka ewidencyjna	141504_2
Obreń ewidencyjny	gm.Goworowo 0003
Skala mapy	Brzeźno-Kolonia 1:1000
Nazwa układu współrzędnych	2000 srtfa 7 PL-EVRF2007-NH
Oznaczenie granic obszaru, który był przedmiotem aktualizacji linii czerwoną	—
Granice działek nie spełniają obowiązujących standardów, ale są wystarczające dla przewidzianej inwestycji.	
Kontur użytku gruntowego, który nie jest ujawniony w bazie danych ewidencji gruntów i budynków	 - grunty zakreślone i zakreślone



Przedsiębiorstwo
Geodezyjno-Projektowe s.p.a.
Siedlce, ul. Brzeźna 87
70-524-555, 70-524-554, 70-524-553, 70-524-552

tech. geod. Małgorzata Wąsak
upr. nr 19272

16 CZE. 2021

Nazwa / linie i nazwisko wykonawcy oraz data i podpis osoby reprezentującej wykonawcę

linię i nazwisko, nr uprawnień oraz data i podpis geodety uprawnionego, który opracował mapę

Poswiadczam, że niniejszy dokument został opracowany w wyniku prac geodezyjnych i kartograficznych, których rezultaty zawiera opisanie techniczne przytłumione zweryfikowany. Jednocześnie oświadczam, że jestem świadomy odpowiedzialności karnej za składanie fałszywego oświadczenia.	identyfikator zgłoszenia prac: GBN.6642.4636.2020
geodezyjnych	Starosta powiatu ostrołęckiego
otrzymał zgłoszenie	LSV Przedsiębiorstwo Geodezyjno-Projektowe s.p.a. w Siedlcach
Wykonawca prac geodezyjnych	Pracownik weryfikacji
Nr oraz data sporządzenia dokumentu zawierającego wynik przytłumionej weryfikacji	NR GBN.6642.4636.2020_1 Z dn. 2021-06-16
linię i nazwisko oraz nr uprawnień osoby powołującej za zgodność	Wąsak Małgorzata Nr uprawnień 19272

LEGENDA MPZP

- MR/MN- tereny zabudowy mieszkaniowej zagrodowej i jednorodzinnej
- UM/N- tereny zabudowy usługowej i mieszkaniowej
- KZ- drogi zbiorcze powiatowe
- KL- drogi gminne
- IKGp- droga krajowa
- 2KG- droga główna powiatowa

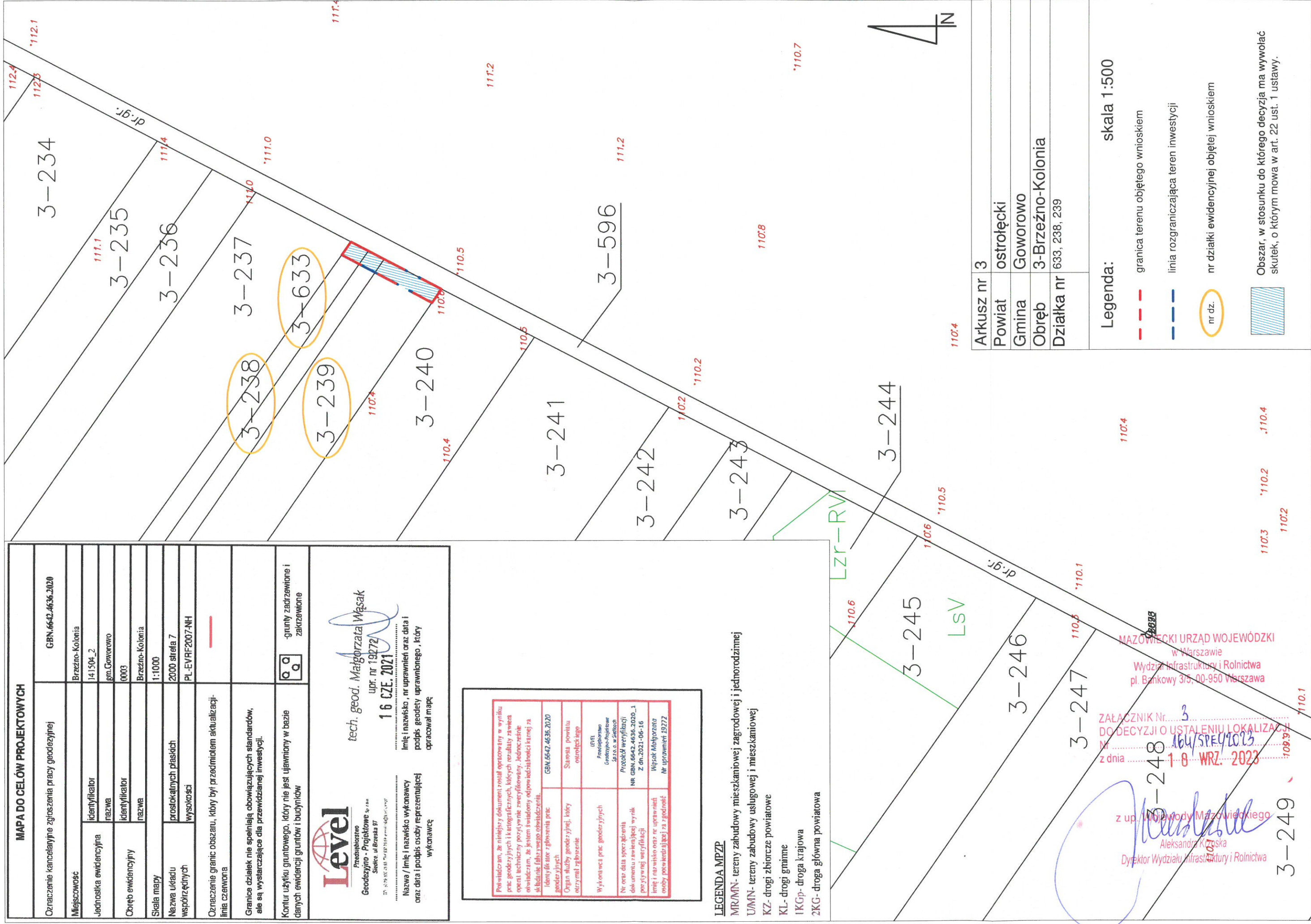

Arkusz nr 3	ostrołęcki
Powiat	Goworowo
Gmina	3-Brzeźno-Kolonia
Obreń	633, 238, 239
Działka nr	

Legenda: skala 1:500

- granica terenu objętego wnioskiem
- linia rozgraniczająca teren inwestycji
- nr dz.
- ▨ nr działki ewidencyjnej objętej wnioskiem

Obszar, w stosunku do którego decyzja ma wywołać skutek, o którym mowa w art. 22 ust. 1 ustawy.

MAZOWIECKI URZĄD WOJEWÓDZKI
w Warszawie
Wydział Infrastruktury i Rolnictwa
pl. Bankowy 3/5, 00-950 Warszawa

Załącznik Nr. 3
DO DECYZJI O USTALENIU LOKALIZACJI
Nr 164/SPE/2023
z dnia 18 WRZ. 2023

z up. Wojewody Mazowieckiego
Aleksandra Kozłowska
Dyrektor Wydziału Infrastruktury i Rolnictwa

3-249

MAPA DO CELÓW PROJEKTOWYCH	
Oznaczenie kancelaryjne zgłoszenia pracy geodezyjnej	GBN.6642.4636.2020
Miejscowość	Brzeźno-Kolonia
Jednostka ewidencyjna	141504_2
Obwód ewidencyjny	gm.Goworowo
Skala mapy	0003
Nazwa urzędu	Brzeźno-Kolonia
współrzędnych	1:1000
Oznaczenie granic obszaru, który był przedmiotem aktualizacji- linia czerwona	2000 str. 7 PL-EYRF2007-NH
Granice działek nie spełniają obowiązujących standardów, ale są wystarczające dla przewidzianej inwestycji.	—
Kontur użytku gruntowego, który nie jest ujawniony w bazie danych ewidencyjnych i budynków	□ □ □ □ grunty zakreślone i zakreślone



Przedsiębiorstwo
Geodezyjno - Projektowe s.p.a
Siedlce, ul. Brzeźna 57
77-074-55-55, 77-450-74-19, 77-450-74-19

Nazwa / imię i nazwisko wykonawcy
oraz data i podpis osoby reprezentującej
wykonawcę

tech. geod. Małgorzata Wąsak
upr. nr 19272

16 CZE. 2021

linię i nazwisko, nr uprawnień oraz data i
podpis geodety uprawnionego, który
opracował mapę

Proszę pamiętać, że niniejszy dokument został opracowany w wyniku pracy geodezyjnych i technicznych, których rezultaty za wzięcia operat techniczny pozytywne zweryfikowały. Jednocześnie obowiązkiem, że jakim świadomy odpowiedniości krajowej za składanie (data naszego obywatelstwa).	Identyfikator zgłoszenia prac geodezyjnych	GBN.6642.4636.2020
Organ służby geodezyjnej, który otrzymał zgłoszenie	Staresta powiatu ostroleckiego	
Wykonawca prac geodezyjnych	(DRL) Przedsiębiorstwo Geodezyjno-Projectowe s.p.a. w Siedlcach	
Nr oraz data sporządzenia dokumentu zawierającego wynik pozytywnej weryfikacji	Protokół weryfikacji Nr. GBN.6642.4636.2020_1 Z dn. 2021-06-16	
linię i nazwisko oraz nr uprawnień osoby powołującej za zgodność	Wąsak Małgorzata Nr uprawnień 19272	

LEGENDA MPZP

- MR/MN- tereny zabudowy mieszkaniowej zagrodowej i jednorodzinnej
- UM/N- tereny zabudowy usługowej i mieszkaniowej
- KZ- drogi zbiorcze powiatowe
- KL- drogi gminne
- IKGp- droga krajowa
- 2KG- droga główna powiatowa

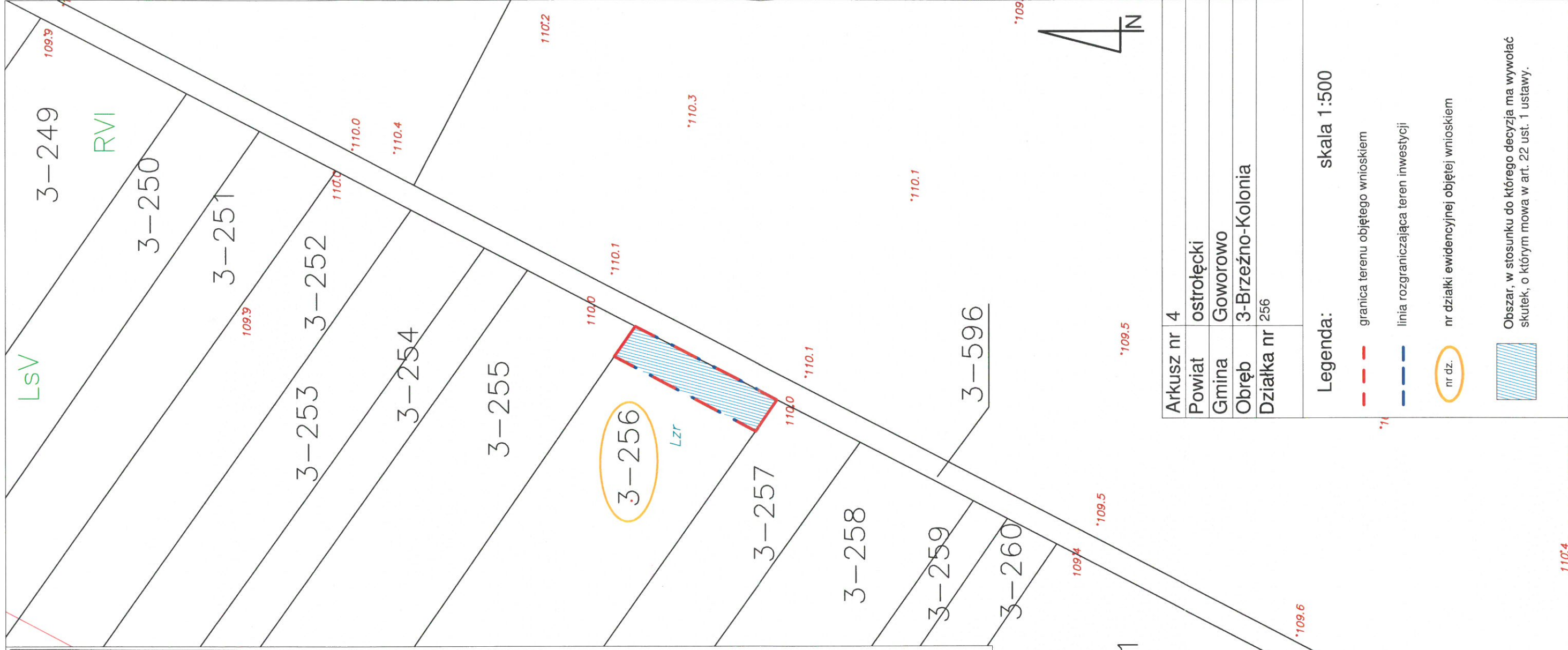

Arkusz nr 4	ostrolecki
Powiat	Goworowo
Gmina	3-Brzeźno-Kolonia
Obręb	256
Działka nr	

Legenda: skala 1:500

— — granica terenu objętego wnioskiem

— — linia rozgraniczająca teren inwestycji

○ nr dz. nr działki ewidencyjnej objętej wnioskiem



Obszar, w stosunku do którego decyzja ma wywołać skutek, o którym mowa w art. 22 ust. 1 ustawy.

MAZOWIECKI URZĄD WOJEWÓDZKI
w Warszawie
Wydział Infrastruktury i Rolnictwa
pl. Bankowy 3/5, 00-950 Warszawa

Załącznik nr 4
DO DECYZJI O USTALENIU LOKALIZACJI
Nr 164/SPEL/2023
Z dnia 18 WRZ. 2023

z up. Wojewody Mazowieckiego
Aleksandra Krzoska
Dyrektor Wydziału Infrastruktury i Rolnictwa

3-264

MAPA DO CELÓW PROJEKTOWYCH	
Oznaczenie kancelaryjne zgłoszenia pracy geodezyjnej	GBN.6642.4636.2020
Miejscowość	Brzeźno-Kolonia
Jednostka ewidencyjna	141504_2
Obreń ewidencyjny	gm.Goworowo
Obreń ewidencyjny	0003
Skala mapy	Brzeźno-Kolonia
Nazwa układu współrzędnych	1:1000
Oznaczenie granic obszaru, który był przedmiotem aktualizacji- linia czerwona	2000 strefa 7
Granice działek nie spełniają obowiązujących standardów, ale są wystarczające dla przewidzianej inwestycji.	PL-EVRF2007-NH
Kontur użytku gruntowego, który nie jest ujawniony w bazie danych ewidencyjnych gruntów i budynków	grunty zakrzewione i zakrzewione



Pracownia
Geodezyjno - Projektowa s.p.aa
Sielenie, ul. Boresta 37
tel. 81 745 51 51, 745 51 52, 745 51 53, 745 51 54

tech. geod. Małgorzata Wąsak
upr. nr 19272

16 CZE. 2021

Nazwa / imię i nazwisko wykonawcy
oraz data i podpis osoby reprezentującej
wykonawcę

imię i nazwisko, nr uprawnień oraz data i
podpis geodety uprawnionego, który
opracował mapę

Przewidzian, że niniejszy dokument został opracowany w wyniku prac geodezyjnych i kartograficznych, których rezultaty zawiera opisaną technicznie powyżej nie zweryfikowany. Jednocześnie obowiązkam, że jestem świadomy odpowiedzialności karnej za składanie fałszywego oświadczenia.	GBN.6642.4636.2020
Identyfikator zgłoszenia prac geodezyjnych	Stwierda powiatu ostrołęckiego
Organ służby geodezyjnej, który otrzymał zgłoszenie	LEVEL Pracownia Geodezyjno-Projectowa s.p.aa
Wykonawca prac geodezyjnych	Produkt weryfikacji NR. GBN.6642.4636.2020_1 Z dn. 2021-06-16
Nr oraz data sporządzenia dokumentu zawierającego wynik powyższej weryfikacji	Wysok Małgorzata Nr uprawnień 19272
Imię i nazwisko oraz nr uprawnień osoby powołującej za zgodność	

LEGENDA MPZP

- MR/MN- tereny zabudowy mieszkaniowej zagrodowej i jednorodzinnej
- UM/N- tereny zabudowy usługowej i mieszkaniowej
- KZ- drogi zbiorcze powiatowe
- KL- drogi gminne
- IKGp- droga krajowa
- 2KG- droga główna powiatowa

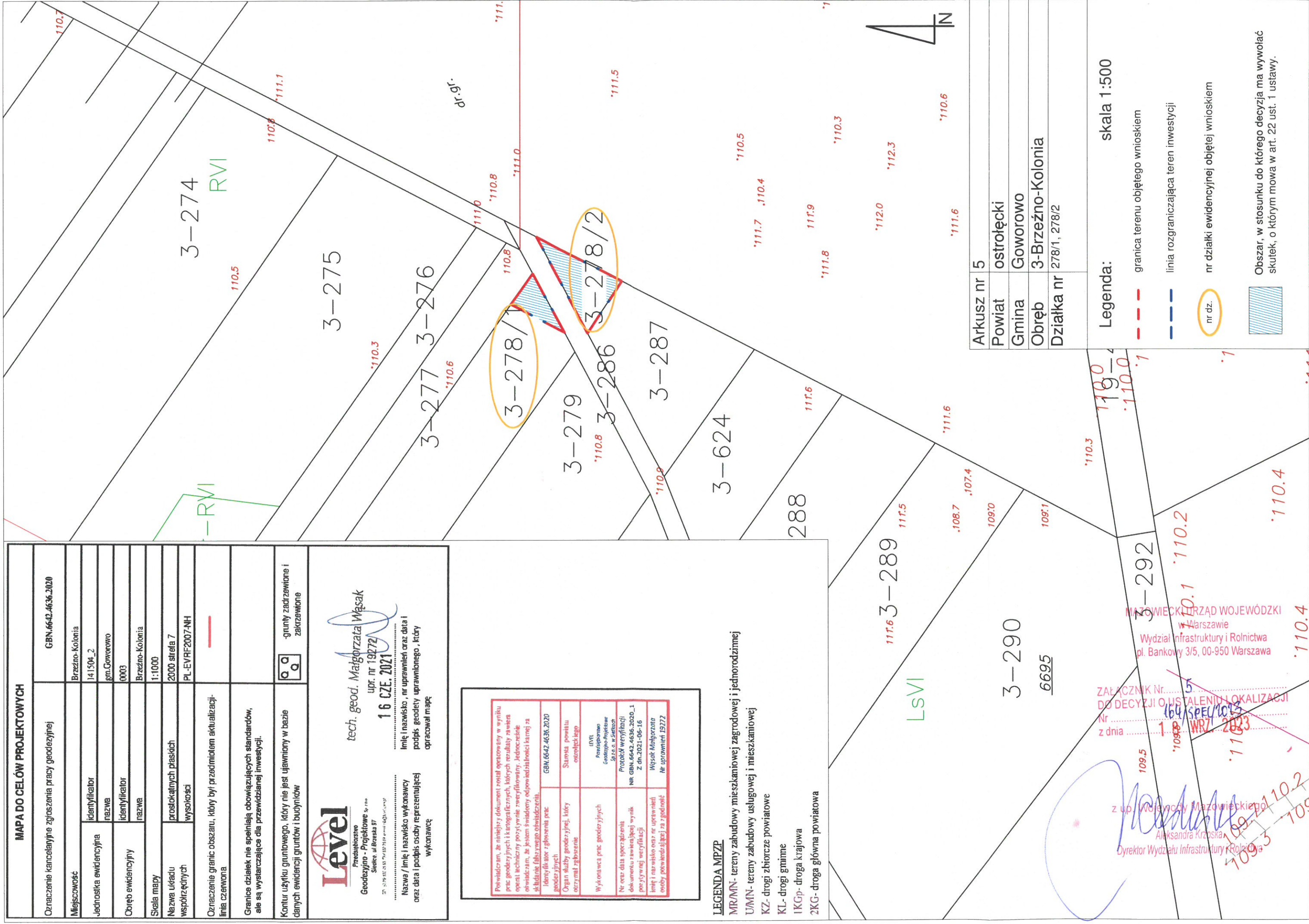

Arkusz nr	5
Powiat	ostrołęcki
Gmina	Goworowo
Obreń	3-Brzeźno-Kolonia
Działka nr	278/1, 278/2

Legenda: skala 1:500

--- granica terenu objętego wnioskiem

--- linia rozgraniczająca teren inwestycji

○ nr dz. nr działki ewidencyjnej objętej wnioskiem



Obszar, w stosunku do którego decyzja ma wywołać skutek, o którym mowa w art. 22 ust. 1 ustawy.

MAZOWIECKI URZĄD WOJEWÓDZKI
w Warszawie
Wydział Infrastruktury i Rolnictwa
pl. Bankowy 3/5, 00-950 Warszawa

Załącznik Nr. 5
DO DECYZJI O USTALENIU LOKALIZACJI
Nr 164/SPEL/1013
z dnia 1 WRZ 2023

z up. Wojewody Mazowieckiego
Aleksandra Krzosa
Dyrektor Wydziału Infrastruktury i Rolnictwa

MAPA DO CELÓW PROJEKTOWYCH	
Oznaczenie kancelaryjne zgłoszenia pracy geodezyjnej	SIP. OG. 6640.2115.2020
Miejscowość	Nowe Brzezieńko
Jednostka ewidencyjna	I-11610_2
Obreń ewidencyjny	gm. Wąsowo
Skala mapy	1:1000
Nazwa układu współrzędnych	2000 sfera 7
Oznaczenie granic obszaru, który był przedmiotem aktualizacji- linia czerwoną	PL-EVRF2007-NH
Granice działek nie spełniają obowiązujących standardów, ale są wystarczające dla przewidzianej inwestycji.	—
Kontur użytku gruntowego, który nie jest ujawniony w bazie danych ewidencji gruntów i budynków	—

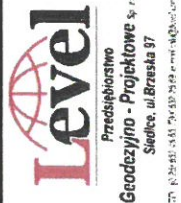

Level
 Przedsiębiorstwo
 Geodezyjno - Projektowe Sp. z o.o.
 Sedlce, ul. Brzaska 57
 tel. 23 845 5355, fax 23 845 5358 e-mail: og@level.com.pl

Nazwa / imię i nazwisko wykonawcy
 imię i nazwisko, nr uprawnień oraz data i podpis geodety uprawniającego, który opracował mapę

tech. geod. Małgorzata Wąsak
 upr. nr 19272
23 CZE. 2021

Prowadzącym, że niniejszy dokument został opracowany w wyniku prac geodezyjnych i kartograficznych, których rezultaty zawiesza operat techniczny pozytywnie zeweryfikowany. Jednocześnie oświadczam, że jestem świadomy odpowiedzialności karnej za składanie fałszywego oświadczenia.	
Identyfikator zgłoszenia prac geodezyjnych	SIP. OG. 6640.2115.2020
Organ służby geodezyjnej, który otrzymał zgłoszenie	Sądowa powiatowa ostrowskiego
Wykonawca prac geodezyjnych	LEVEL Przedsiębiorstwo Geodezyjno-Projectowe Sp. z o.o. w Sedlcach
Nr oraz data sporządzenia dokumentu zawierającego wynik pozytywnej weryfikacji	Protokół weryfikacji nr SIP. OG. 6640.2115.2020_2 z dn. 2021-06-23
Imię i nazwisko oraz nr uprawnień osoby poświadczającej za zgodność	Wąsok Małgorzata Nr uprawnień 19272

Brak MPZP

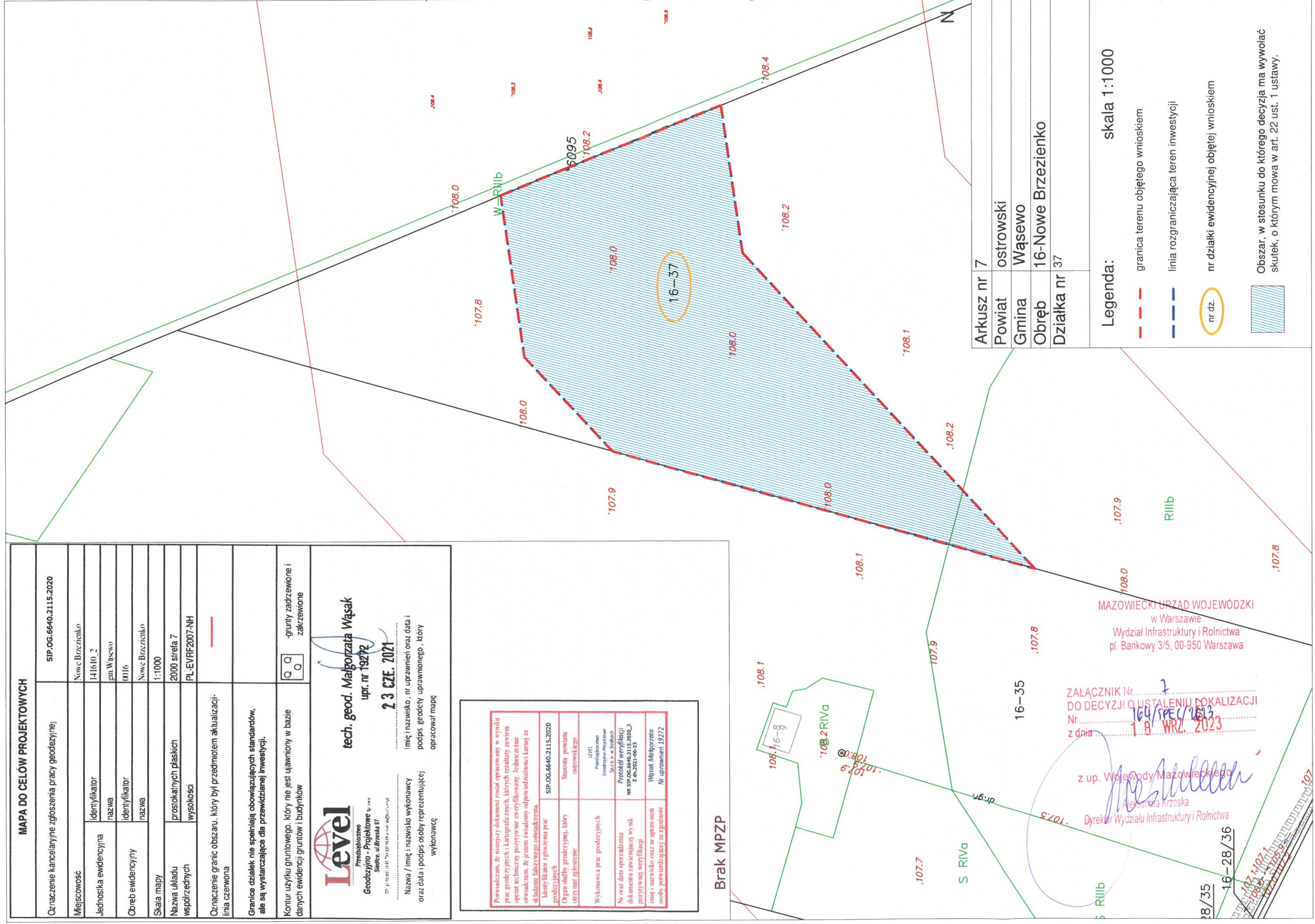

Arkusze nr	7
Powiat	ostrowski
Gmina	Wąsowo
Obreń	16-Nowe Brzezieńko
Działka nr	37

Legenda: skala 1:1000

- granica terenu objętego wnioskiem
- linia rozgraniczająca teren inwestycji
- nr dz.
- Obszar, w stosunku do którego decyzja ma wywołać skutek, o którym mowa w art. 22 ust. 1 ustawy.

MAZOWIECKI URZĄD WOJEWÓDZKI
 w Warszawie
 Wydział Infrastruktury i Rolnictwa
 pl. Bankowy 3/5, 00-950 Warszawa

ZAŁĄCZNIK Nr. 7
 DO DECYZJI O USTALENIU LOKALIZACJI
 Nr 164/SPEC/2023
 z dnia 18 WRZ. 2023

z up. Wojewody Mazowieckiego
 Aleksandra Krzoska
 Dyrektor Wydziału Infrastruktury i Rolnictwa

16-28/36
 16-35
 16-37

Powiadzamy, że niniejszy dokument został opracowany w wyniku prac geodezyjnych i kartograficznych, których rezultaty zawiera opisanie techniczne powyższych zasiedlonych jednostek osiedleńczych, że jest on świadomy odpowiadającym wymogom ustawy o badaniu faktów osiedleńczych.

Identyfikator zgłoszenia prac geodezyjnych	SIP.0G.6640.2115.2020
Organ służby geodezyjnej, który otrzymał zgłoszenie	Stanowa Powiatowa Ostrowskiego
Wykonawca prac geodezyjnych	LIVEL Pracownia Projektowa Geodezyjno-Projektowa Sp. z o.o. w Sierpcu
Nr oraz data sporządzenia dokumentu zawierającego wynik powyższych weryfikacji	Protokół weryfikacji wz. sip.0G.6640.2115.2020_2 z dn. 2021-09-23
Imię i nazwisko oraz w sprawie której osoba postępująca za zgodą	Wojtek Małgorzata Nr uprawnień 19272

Brak MPZP

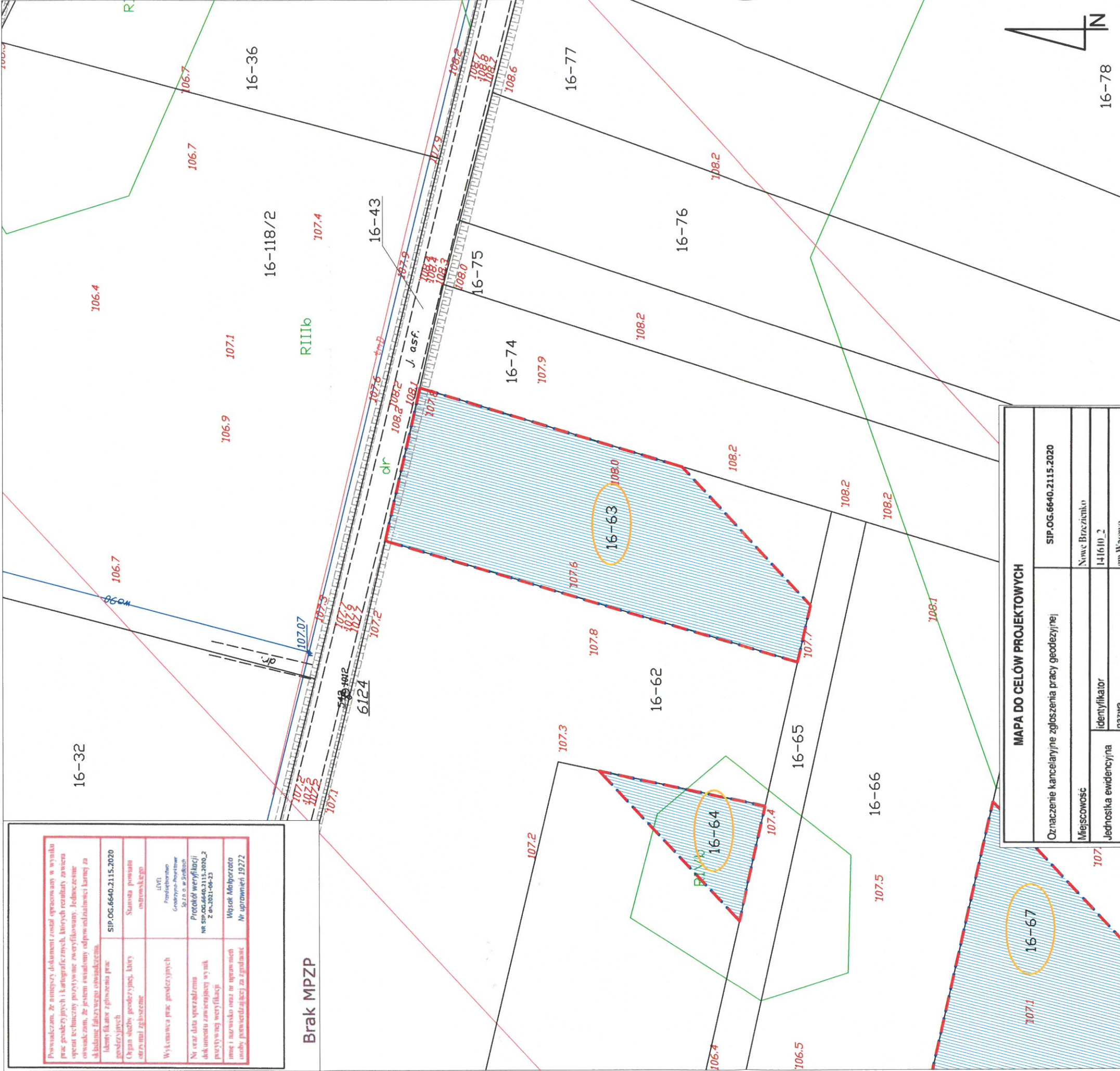

MAPA DO CELÓW PROJEKTOWYCH	
Oznaczenie kancelaryjne zgłoszenia pracy geodezyjnej	SIP.0G.6640.2115.2020
Mejscowosc	Nowe Brzeziensko
Jednostka ewidencyjna	141610_2
Obreb ewidencyjny	gm. Wąsowo 0016
Skala mapy	Nowe Brzeziensko 1:1000
Nazwa układu współrzędnych	2000 sirela 7 PL-EVRF2007-NH
Oznaczenie granic obszaru, który był przedmiotem aktualizacji linii czerwoną	---
Granice działek nie spełniają obowiązujących standardów, ale są wystarczające dla przewidzianej inwestycji.	
Kontur użytku gruntowego, który nie jest uprawiony w bazie danych ewidencyjnych gruntów i budynków	<input type="checkbox"/> - grunty zadzwoniene i <input type="checkbox"/> - zakrzewione
<p>Level Pracownia Projektowa Geodezyjno-Projektowa Sp. z o.o. w Sierpcu ul. Brzezińska 57 79-100 Sierpc, tel. 79 407 79 12, e-mail: 403@level.pl</p> <p>tech. geod. Małgorzata Wąsak upr. nr 19272</p> <p>23 CZE. 2021</p> <p>imię i nazwisko, nr uprawnień oraz data i podpis geodety uprawniającego opracować mapę</p>	

Arkusz nr 8
Powiat ostrowski
Gmina Wąsowo
Obręb 16-Nowe Brzeziensko
Działka nr 63, 64

Legenda: skala 1:1000



- granica terenu objętego wnioskiem
- linia rozgraniczająca teren inwestycji
- nr dz.

Obszar, w stosunku do którego decyzja ma wywołać skutek, o którym mowa w art. 22 ust. 1 ustawy.

ZAŁĄCZNIK Nr. 8
DO DECYZJI O USTALENIU LOKALIZACJI
Nr
z dnia 18 WRZ. 2023

z up. Wojewody Mazowieckiego
Aleksandra Krzoska
Dyrektor Wydziału Infrastruktury i Rolnictwa

MAZOWIECKI URZĄD WOJEWÓDZKI
w Warszawie
Wydział Infrastruktury i Rolnictwa
pl. Bankowy 3/5, 00-950 Warszawa

MAPA DO CELÓW PROJEKTOWYCH	
Oznaczenie kancelaryjne zgłoszenia pracy geodezyjnej	SIP. OG.6640.2115.2020
Miejscowość	Nowe Brzezienko
Jednostka ewidencyjna	141610_2
nazwa	gm. Wąsowo
Obreń ewidencyjny	0016
nazwa	Nowe Brzezienko
Skala mapy	1:1000
Nazwa układu współrzędnych	2000 sfera 7 PL-EVRF2007-NH
Oznaczenie granic obszaru, który był przedmiotem aktualizacji- linia czerwoną	—
Granice działek nie spełniają obowiązujących standardów, ale są wystarczające dla przewidzianej inwestycji.	
Kontur użytku gruntowego, który nie jest ujawniony w bazie danych ewidencji gruntów i budynków	 - grunty zadrzewione i zakrzewione
 <p>Pracownia Geodezyjno - Projektowa Siedka, ul Brzeźka 37 79-101-458, 79-101-799, 79-101-400, 401, 402</p>	<p>tech. geod. Małgorzata Wąsak upr. nr 19272</p> <p>23 CZE. 2021</p> <p>Imię i nazwisko, nr uprawnień oraz data i podpis geodety wykonawcy oraz data i podpis osoby reprezentującej wykonawcę opracował mapę</p>



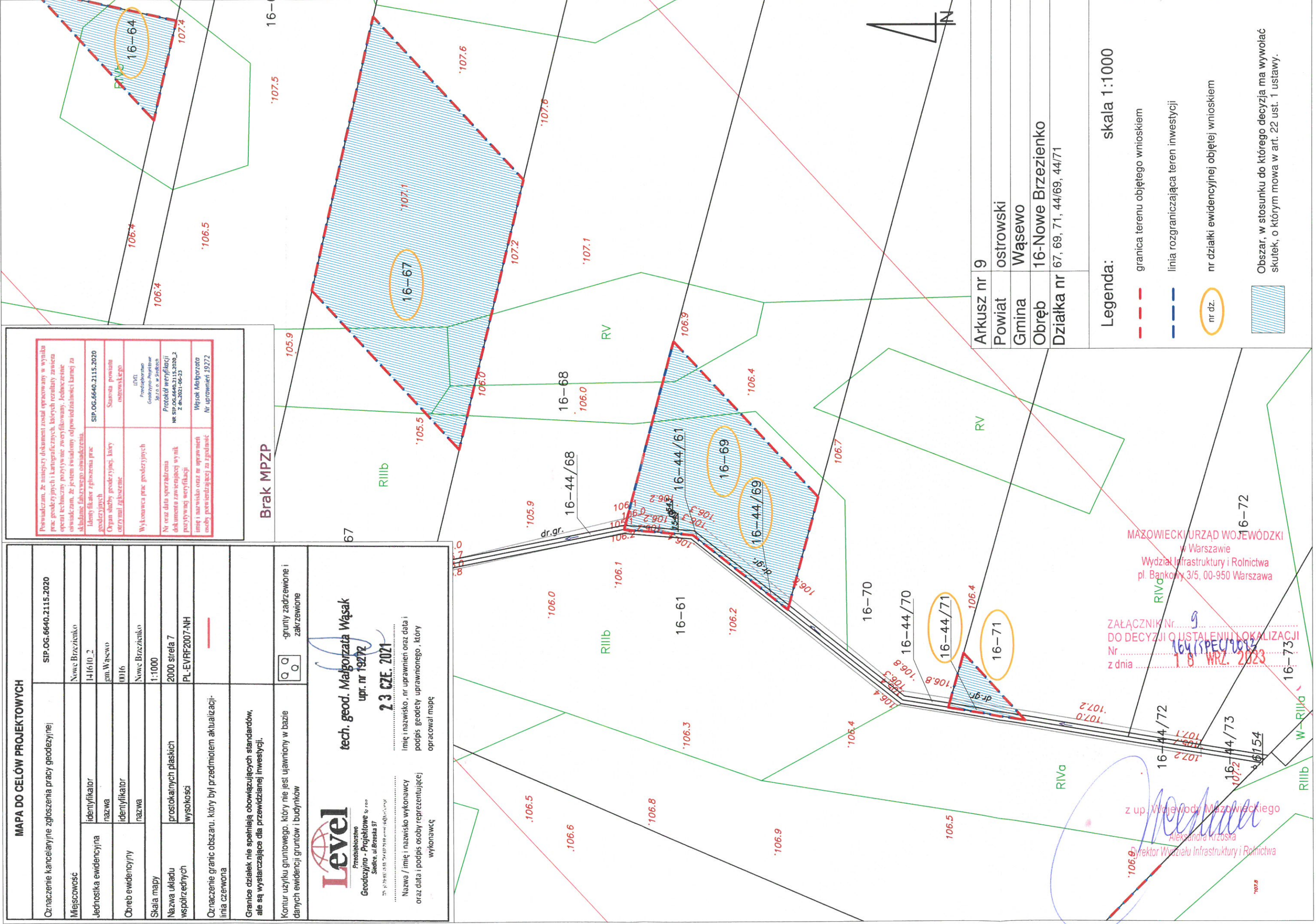

Prowadzłam, że niniejszy dokument został opracowany w wyniku prac geodezyjnych i kartograficznych, których rezultaty zawiera operat techniczny pozytywnie zweryfikowany. Jednocześnie oświadczam, że jestem świadomy odpowiedzialności karnej za składanie fałszywego oświadczenia.	
Identyfikator zgłoszenia prac geodezyjnych	SIP. OG.6640.2115.2020
Organ służby geodezyjnej, który otrzymał zgłoszenie	Starosta powiatu ostrowskiego
Wykonawca prac geodezyjnych	LEVEL Pracownia Geodezyjno-Projektowa Siedka, ul. Brzeźka 37
Nr oraz data sporządzenia dokumentu zawierającego wynik poszukiwanej weryfikacji	Protokół weryfikacji nr SIP. OG.6640.2115.2020_2 z dn. 2021-06-23
Imię i nazwisko oraz nr uprawnień osoby pełniącej za zgodność	Włosz Małgorzata Nr uprawnień 19272

Brak MPZP



Arkusz nr	9
Powiat	ostrowski
Gmina	Wąsowo
Obreń	16-Nowe Brzezienko
Działka nr	67, 69, 71, 44/69, 44/71

Legenda: skala 1:1000

-  granica terenu objętego wnioskiem
-  linia rozgraniczająca teren inwestycji
-  nr dz.
-  Obszar, w stosunku do którego decyzja ma wywołać skutek, o którym mowa w art. 22 ust. 1 ustawy.

MAZOWIECKI URZĄD WOJEWÓDZKI
w Warszawie
Wydział Infrastruktury i Rolnictwa
pl. Bankowy 3/5, 00-950 Warszawa

ZAŁĄCZNIK Nr 9
DO DECYZJI O USTALENIU LOKALIZACJI
Nr 164/SPEC/2023
z dnia 19 WRZ. 2023

z up. Wojewody Mazowieckiego
Aleksandra Kizoska
Dyrektor Wydziału Infrastruktury i Rolnictwa

MAPA DO CEŁÓW PROJEKTOWYCH	
Oznaczenie kancelaryjne zgłoszenia pracy geodezyjnej	GBN.6642.4636.2020
Miejscowość	Kobylin
Jednostka ewidencyjna	141504_2
Obreń ewidencyjny	gm.Goworowo
Obreń ewidencyjny	0021
Obreń ewidencyjny	Kobylin
Skala mapy	1:1000
Nazwa układu współrzędnych	2000 srteta 7
Oznaczenie granic obszaru, który był przedmiotem aktualizacji linii czerwoną	PL-EVRF2007-NH
Granice działek nie spełniają obowiązujących standardów, ale są wystarczające dla przewidzianej inwestycji.	—
Kontur użytku gruntowego, który nie jest ujawniony w bazie danych ewidencji gruntów i budynków	□ □ □ □



Przedsiębiorstwo
Geodetyzacja i Projektowanie s.p.a.
Siedlce, ul. Brzeźna 37
20-028-45381 / 74 40 29 19 11 / 40 29 19 11

tech. geod. **Małgorzata Wąsak**
UDP. nr 19272

16.CZE.2021

Linie i nazwisko, nr uprawnień oraz data i podpis geodety uprawnionego, który opracował mapę

Nazwa / imię i nazwisko wykonawcy oraz data i podpis osoby reprezentującej wykonawcę

Pozwiedżam, że niniejszy dokument został opracowany w wyniku prac geodezyjnych i kartograficznych, których rezultaty zawiera operat techniczny pozytywnie zweryfikowany. Jednocześnie oświadczam, że jestem świadomy odpowiedzialności karnej za składanie fałszywego oświadczenia.	
Identyfikator z głowicy prac geodezyjnych	GBN.6642.4636.2020
Organ służby geodezyjnej, który otrzymał zgłoszenie	Starosta powiatu ostrołęckiego
Wykonał prace geodezyjne	LEVEL Przedsiębiorstwo Geodetyzacja i Projektowanie s.p.a. o.s. w Siedlcach
Nr oraz data sporządzenia dokumentu zawierającego wyniki pozytywnej weryfikacji	Protokół weryfikacji NR GBN.6642.4636.2020_1 Z dn. 2021-06-16
Imię i nazwisko oraz nr uprawnień osoby powołującej za zgodność	Wąsak Małgorzata Nr uprawnień 19272

LEGENDA MPZP

- MR/MN- tereny zabudowy mieszkaniowej zagrodowej i jednorodzinnej
- UM/MN- tereny zabudowy usługowej i mieszkaniowej
- KZ- drogi zbiorcze powiatowe
- KL- drogi gminne
- IKGp- droga krajowa
- 2KG- droga główna powiatowa



MAZOWIECKI URZĄD WOJEWÓDZKI
w Warszawie
Wydział Infrastruktury i Rolnictwa
pl. Bankowy 3/5, 00-950 Warszawa

Załącznik Nr. 10
DO DECYZJI O USTALENIU LOKALIZACJI
Nr. 164/SPEC/2023
z dnia 18 WRZ 2023

z up. Wojewody Mazowieckiego
Aleksandra Krzóska
Dyrektor Wydziału Infrastruktury i Rolnictwa

- Legenda:** skala 1:1000
- granica terenu objętego wnioskiem
 - linia rozgraniczająca teren inwestycji
 - nr dz.
 - ▨
- nr działki ewidencyjnej objętej wnioskiem
- Obszar, w stosunku do którego decyzja ma wywołać skutek, o którym mowa w art. 22 ust. 1 ustawy.

Arkusz nr 10	ostrołęcki
Powiat	Goworowo
Gmina	21-Kobylin
Obreń	421, 420, 419, 701/420, 701/421

MAPA DO CELÓW PROJEKTOWYCH	
Oznaczenie kancelaryjne zgłoszenia pracy geodezyjnej	GBN.6642.4636.2020
Miejscowość	Kobylin
Jednostka ewidencyjna	141504_2
identyfikator	gm.Goworowo
nazwa	0021
Obręb ewidencyjny	Kobylin
identyfikator	1:1000
nazwa	2000 str.7
Skala mapy	PL-EVRF2007-NH
Nazwa układu współrzędnych	prostokątnych płaskich
wysokości	—
Oznaczenie granic obszaru, który był przedmiotem aktualizacji linii czerwoną	—
Granice działek nie spełniające obowiązujących standardów, ale są wystarczające dla przewidzianej inwestycji.	
Kontur użytku gruntowego, który nie jest ujawniony w bazie danych ewidencji gruntów i budynków	grunty zadziwione i zakrzewione



Level
 Przedsiębiorstwo
 Geodezyjno - Projektowe s.p.a.
 Siedlce, ul. Bzowska 37
 25-107 SIEDLCE, KRAJOWA DROGA 1001

tech. geod. **Małgorzata Wąsak**
 UDR. nr 19272

1.6.CZE.2021
 linie i nazwisko, nr uprawnień oraz data i podpis geodety uprawniającego, który opracował mapę

Nazwa / linie i nazwisko wykonawcy oraz data i podpis osoby reprezentującej wykonawcę

Podkreślaczem, że niniejszy dokument został opracowany w wyniku prac geodezyjnych i katograficznych, których rezultaty zawiera opisanie techniczne porządku zweryfikowany. Jednocześnie oświadczam, że jestem świadomy odpowiedzialności karnej za składanie fałszywego oświadczenia.
 Identyfikator z głównym prac: GBN.6642.4636.2020
 Organ służby geodezyjnej, który otrzymał zgłoszenie: Starosta powiatu ostrołęckiego
 Wykonała pracę geodezyjnych: LEVEL Przedsiębiorstwo Geodezyjno-Projektowe s.p.a. z siedzibą w Siedlcach
 Nr oraz data sporządzenia dokumentu z awersu i rewersu: NR GBN.6642.4636.2020_1 z dn. 2021-06-16
 Identyfikator z głównym prac: Wąsak Małgorzata
 linie i nazwisko oraz nr uprawnień osoby powołującej za zgodność: Nr uprawnień 19272

LEGENDA MPZP
 MR/MN- tereny zabudowy mieszkaniowej zagrodowej i jednorodzinnej
 U/MN- tereny zabudowy usługowej i mieszkaniowej
 KZ- drogi zbiorcze powiatowe
 KL- drogi gminne
 IKGp- droga krajowa
 2KG- droga główna powiatowa

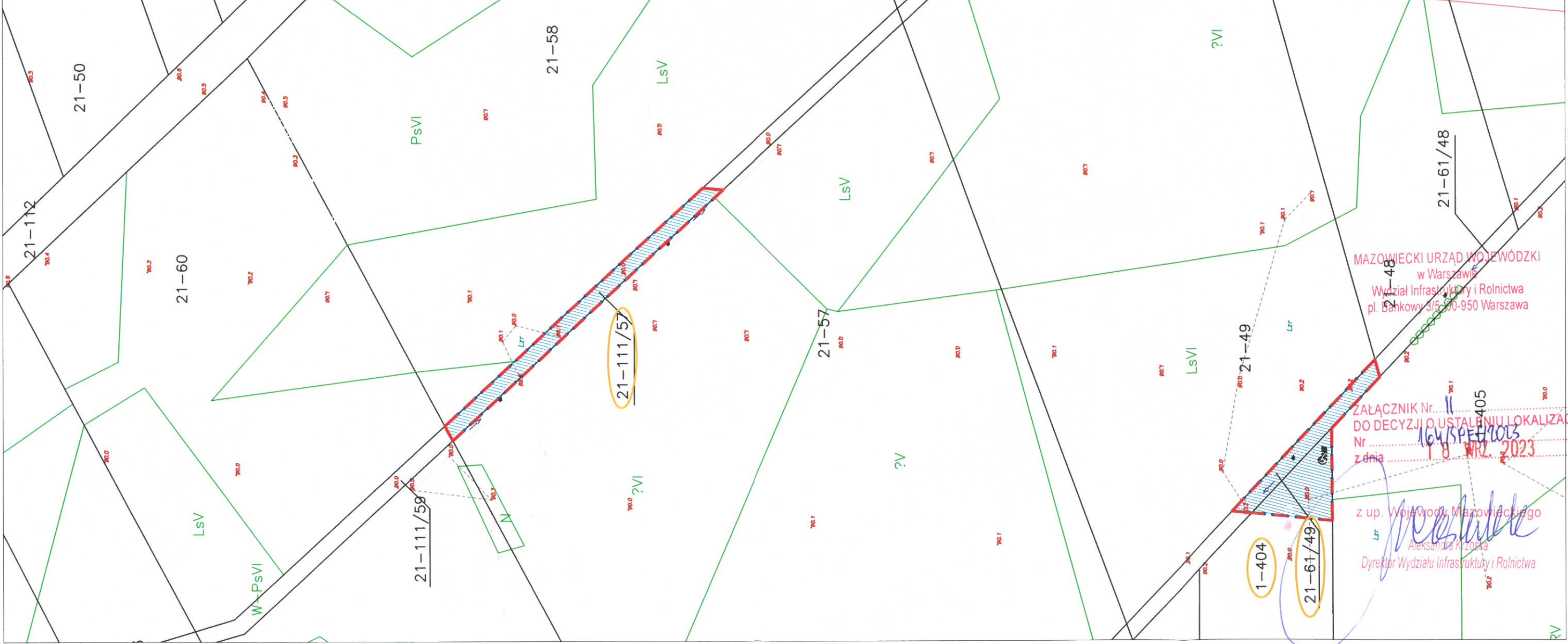

Arkusze nr 11	ostrołęcki
Powiat	Goworowo
Gmina	21-Kobylin
Obręb	111/57, 61/49
Działka nr	1-Borki 404

Legenda: skala 1:1000

- granica terenu objętego wnioskiem
- linia rozgraniczająca teren inwestycji
- nr dz.
- ▨ Obszar, w stosunku do którego decyzja ma wywołać skutek, o którym mowa w art. 22 ust. 1 ustawy.

MAZOWIECKI URZĄD WOJEWÓDZKI
 w Warszawie
 Wydział Infrastruktury i Rolnictwa
 pl. Bankowy 3/5 00-950 Warszawa

ZAŁĄCZNIK Nr 11
 DO DECYZJI O USTALENIU LOKALIZACJI
 Nr 164/SP/EF/2023
 z dnia 18 WRZ 2023

z up. Wojewody Mazowieckiego
 Aleksandra Kuzoska
 Dyrektor Wydziału Infrastruktury i Rolnictwa

MAPA DO CELÓW PROJEKTOWYCH	
Oznaczenie kancelaryjne zgłoszenia pracy geodezyjnej	GBN.6642.4636.2020
Miejscowość	Borki
Jednostka ewidencyjna	141504_2
nazwa	gm.Goworowo
Obreń ewidencyjny	0001
nazwa	Borki
Skala mapy	1:1000
Nazwa układu współrzędnych	2000 sfera 7 PL-EV/RF2007-NH
Oznaczenie granic obszaru, który był przedmiotem aktualizacji linii czeńwona	—
Granice działek nie spełniają obowiązujących standardów, ale są wystarczające dla przewidzianej inwestycji.	
Kontur użytku gruntowego, który nie jest ujawniony w bazie danych ewidencyjnych gruntów i budynków	Q Q -grunty zadziwione i zakrzewione



Przedsiębiorstwo
Geodezyjno - Projektowe s.p.aa
Siedlce, ul.Brzeska 37
20-028-01-530 74-40-510 74-40-510-11

tech. geod. Małgorzata Wąsak
upr. nr 19272

16 CZE. 2021

Nazwa / imię i nazwisko wykonawcy
oraz data i podpis osoby reprezentującej
wykonawcę

imię i nazwisko, nr uprawnień oraz data i
podpis geodety uprawnionego, który
opracował mapę

Poinformuję, że niniejszy dokument został opracowany w wyniku prac geodezyjnych i kartograficznych, których rezultaty za włączenie opisanego technicznie porządku, zostały zweryfikowane. Jednocześnie oświadczam, że jestem świadomy odpowiedzialności karnej za składanie fałszywego oświadczenia.	
Identyfikator zgłoszenia prac geodezyjnych	GBN.6642.4636.2020
Organ służby geodezyjnej, który otrzymał zgłoszenie	Starosta powiatu ostrołęckiego
Wykonawca prac geodezyjnych	LEVEL Przedsiębiorstwo Geodezyjno-Projektowe Sp. z o.o. w Siedlcach
Nr oraz data sporządzenia dokumentu zawierającego wyrok pozytywny weryfikacji	Protokół weryfikacji NR GBN.6642.4636.2020_1 Z dn.2021-06-16
imię i nazwisko oraz nr uprawnień osoby, która składa ją za zgodność	Wąsak Małgorzata Nr uprawnień 19272

LEGENDA MPZP

MR/MN- tereny zabudowy mieszkaniowej zagrodowej i jednorodzinnej

UM/N- tereny zabudowy usługowej i mieszkaniowej

KZ- drogi zbiorcze powiatowe

KL- drogi gminne

IKGp- droga krajowa

2KG- droga główna powiatowa

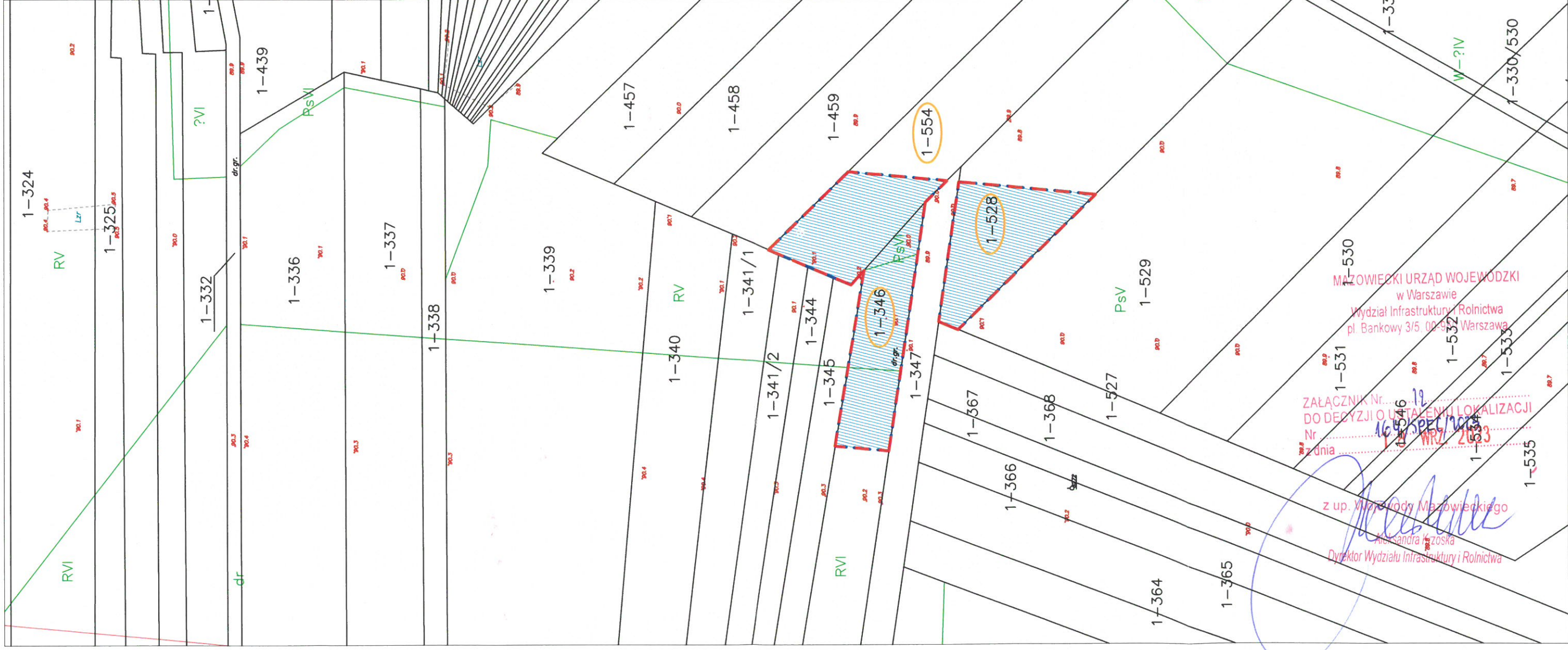

Arkusz nr 12	ostrołęcki
Powiat	Goworowo
Gmina	1-Borki
Obręb	346, 554, 528

Legenda: skala 1:1000

— granica terenu objętego wnioskiem

— linia rozgraniczająca teren inwestycji

○ nr dz. nr działki ewidencyjnej objętej wnioskiem



Obszar, w stosunku do którego decyzja ma wywołać skutek, o którym mowa w art. 22 ust. 1 ustawy.

MAZOWIECKI URZĄD WOJEWODZKI
w Warszawie
Wydział Infrastruktury i Rolnictwa
pl. Bankowy 3/5, 00-952 Warszawa

Załącznik Nr. 12
DO DECYZJI O USTALENIU LOKALIZACJI
Nr 16546
z dnia 14.05.2021 r.

z up. Małgorzata Wąsak
Aleksandra Łozoska
Dyrektor Wydziału Infrastruktury i Rolnictwa

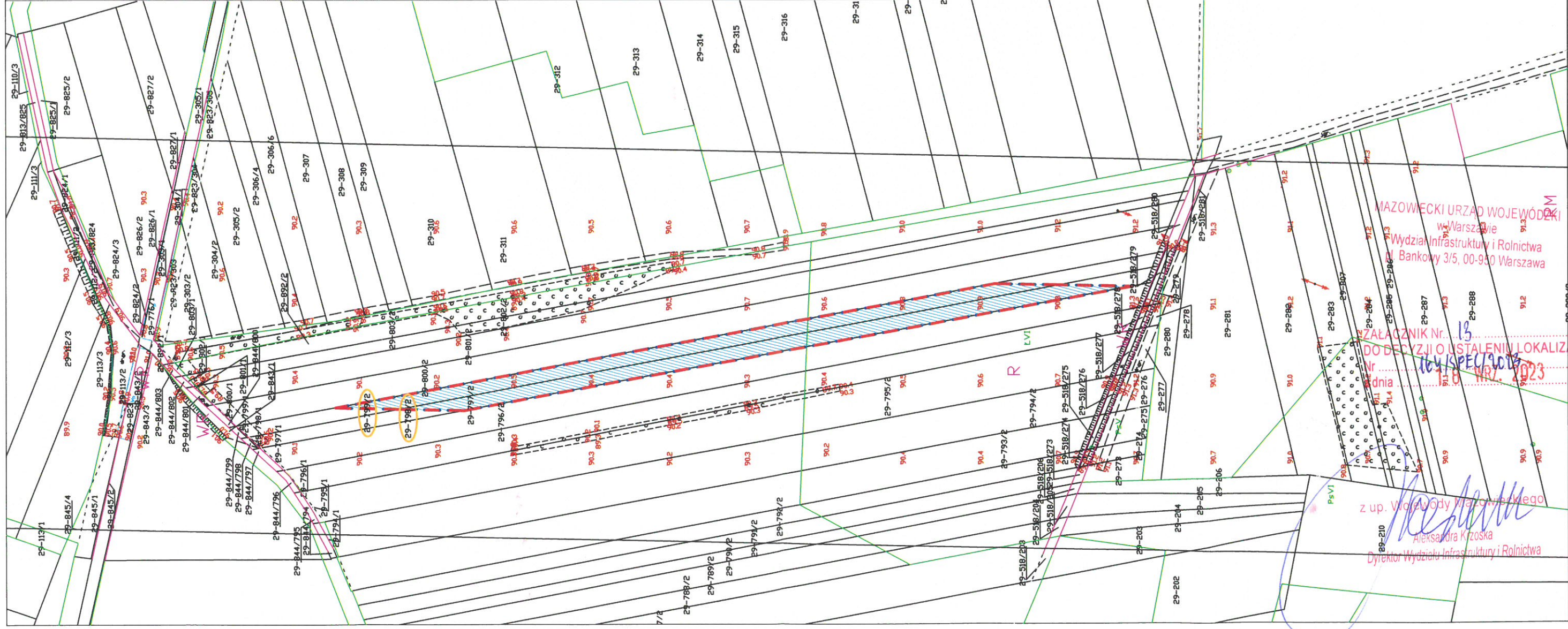

MAPA DO CELÓW PROJEKTOWYCH

Oznaczenie kancelaryjne zgłoszenia pracy geodezyjnej		GG.6640.3054.2020
Miejscowość	Przemyśl Włociańska	
Jednostka ewidencyjna	identyfikator nazwa	143502_2 gm.Długosiodło
Opis ewidencyjny	identyfikator nazwa	0029 Przemyśl Włociańska
Skala mapy	1:1000	
Nazwa układu współrzędnych	prostokątnych płaskich wysokości	2000 sirlata 7 Kronsztadt'86
Oznaczenie granic obszaru, który był przedmiotem aktualizacji linii czerwoną		—
Granice działek nie spełniają obowiązujących standardów, ale są wystarczające dla przewidzianej inwestycji.		
Kontur użytku gruntowego, który nie jest ujawniony w bazie danych ewidencji gruntów i budynków		Q Q zakreślone



tech. geod. *Majgorzata Wąsak*
upr. nr 19272
17 CZE. 2021

linię i nazwisko, nr uprawnień oraz data i podpis geodety uprawnionego, który opracował mapę

Podpisuję, że niniejszy dokument został opracowany w wyniku prac geodezyjnych i kartograficznych, których rezultaty zostały opublikowane w formie mapy, planu, rysunku, lub w formie elektronicznej, z zastrzeżeniem, że jestem świadomy odpowiedzialności karnej za składanie fałszywych oświadczeń.	Identyfikator zgłoszenia prac geodezyjnych	GG.6640.3054.2020
Organ skłuby geodezyjnej, który otrzymał zgłoszenie	Starosta powiatu wyszowskiego	
Wykonawca prac geodezyjnych	IMI Pracownia Geodezyjno-Projektowa s.p.a. z o.o. w Warszawie	
Nr oraz data sporządzenia dokumentu, za którym jest weryfikacji w ynik powyższej weryfikacji	Protokół weryfikacji NR GG.6640.3054.2020_1 z dn. 2021-06-17	
linię i nazwisko oraz nr uprawnień osoby, postawiającej za zgodność	Wąsak Majgorzata nr uprawnień 19272	

LEGENDA MPZP

- KWD- drogi wewnętrzne
- R-rola ZL-las ZLZ-zalesienie
- KDD- drogi publiczne
- ZL.P- wyznaczone do załesienia
- RM- zabudowy zagrodowe i mieszkaniowe jednorodzinne
- MN- zabudowy mieszkaniowe jednorodzinne
- WR- rowy melioracyjne
- KDL- drogi publiczne
- ML- zabudowy rekreacji indywidualnej
- WS- wody powierzchniowe śródlądowe oraz rowy melioracyjne
- ZZ- tereny zalewowe



Arkusz nr 13	
Powiat	wyszowski
Gmina	Długosiodło
Obręb	29-Przemyśl Włociańska
Działka nr	799/2, 798/2

Legenda: skala 1:2000

- granica terenu objętego wnioskiem
- linia rozgraniczająca teren inwestycji
- nr dz.



Obszar, w stosunku do którego decyzja ma wywołać skutek, o którym mowa w art. 22 ust. 1 ustawy.

MAZOWIECKI URZĄD WOJEWÓDZKI
w Warszawie
Wydział Infrastruktury i Rolnictwa
Bankowy 3/5, 00-950 Warszawa

Załącznik Nr. 13
DO DECYZJI O USTALENIU LOKALIZACJI
Nr 164/SP/2023
dnia 19.06.2023

z up. Włodzisława Wąsaka
Aleksandra Kozłowska
Dyrektor Wydziału Infrastruktury i Rolnictwa

MAPA DO CELÓW PROJEKTOWYCH	
Oznaczenie kancelaryjne zgłoszenia pracy geodezyjnej	GG.6640.3054.2020
Miejscowość	Kamieniczek
Jednostka ewidencyjna	14.3505_5
Obiekt ewidencyjny	gm. Wyszów
Skala mapy	1:1000
Nazwa ulic i miejscowości	2000 str. 7
Nazwa ulic i miejscowości	Kronstadt '86
Oznaczenie granic obszaru, który był przedmiotem aktualizacji- linia czerwona	—
Granice działek nie spełniają obowiązujących standardów, ale są wystarczające dla przewidzianej inwestycji.	
Kontur użytku gruntowego, który nie jest ujawniony w bazie danych ewidencji gruntów i budynków	grunty zakreślone i zakreślone



Pracownice
Geodetyzjno - Projektowe s.c.
Sudeta, ul. Brzostka 57
71-036 KOSZEWICE

Nazwa / linia i nazwisko wykonawcy
oraz data i podpis osoby reprezentującej
wykonawcę

tech. geod. Małgorzata Wąsak

upr. nr 19272

17 CZE. 2021

Linie i nazwiska, nr uprawnień oraz data i podpis geodety uprawnionego, który opracował mapę

Pobledziem, że niniejszy dokument został opracowany w wyniku prac geodezyjnych i kartograficznych, których rezultaty zostały oparte technicznie powyższym zarysowaniem. Jednocześnie oświadczam, że jestem świadomy odpowiedzialności karnej za składanie fałszywych oświadczeń.	
Identyfikator zgłoszenia prac geodezyjnych	GG.6640.3054.2020
Organ służby geodezyjnej, który otrzymał zgłoszenie	Sudeta powiatu wyszkowskiego
Wykonawca prac geodezyjnych	LEVEL
Nr oraz data sporządzenia dokumentu zawierającego powyższe wyświadczenie	Próbki weryfikacji NR GG.6640.3054.2020.1 z dn. 2021-06-17
Linie i nazwiska oraz nr uprawnień osoby potwierdzającej zgodność	Wąsak Małgorzata Nr uprawnień 19272

LEGENDA MPZP

- ZL- lasy
- KDG- drogi główne
- KDZ- drogi zbiorcze
- R- tereny rolne
- WS- wody powierzchniowe śródlądowe
- KDS- drogi ekspresowe
- WS- wody powierzchniowe śródlądowe
- ZNI/ ZLD- tereny zieleni nieurządzonej, łąki, doliny rzek i tereny zadrzewienia
- ZN- tereny zieleni nieurządzonej, łąki, doliny rzek i tereny zadrzewione
- KDL- drogi lokalne
- RM- tereny zabudowy zagrodowej w gospodarstwie

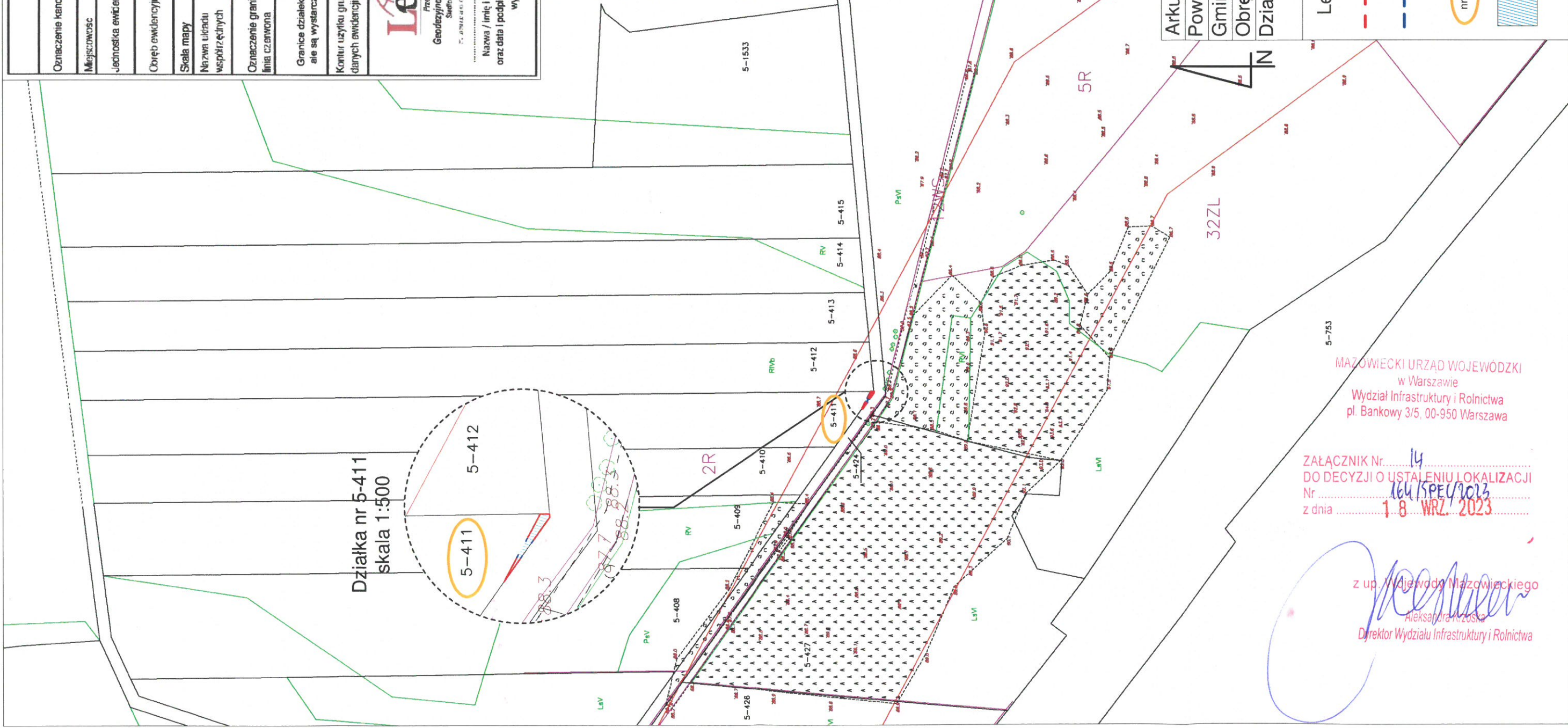

Arkusz nr 14	wyszkowski
Powiat	Wyszów
Gmina	5-Kamieniczek
Obręb	411
Działka nr	

Legenda:

skala 1:2000

--- granica terenu objętego wnioskiem

— linia rozgraniczająca teren inwestycji

nr dz.

nr działki ewidencyjnej objętej wnioskiem



Obszar, w stosunku do którego decyzja ma wywołać skutek, o którym mowa w art. 22 ust. 1 ustawy.

MAZOWIECKI URZĄD WOJEWÓDZKI
w Warszawie
Wydział Infrastruktury i Rolnictwa
pl. Bankowy 3/5, 00-950 Warszawa

ZALĄCZNIK Nr. 14
DO DECYZJI O USTALENIU LOKALIZACJI
Nr. 164/SP/2023
z dnia 1.8 WRZ. 2023

z up. Wojewody Mazowieckiego
Aleksandra Krzyska
Dyrektor Wydziału Infrastruktury i Rolnictwa

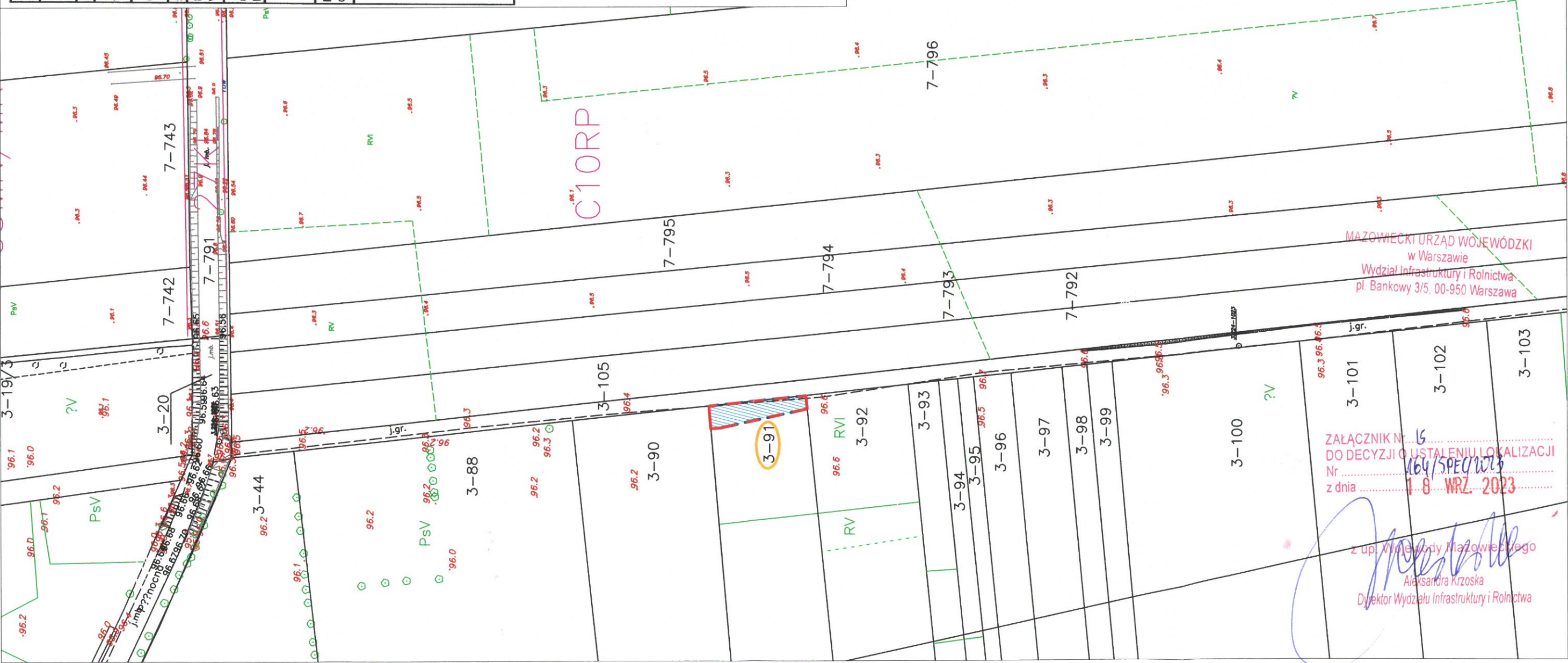

MAPA DO CELÓW PROJEKTOWYCH	
Członek kancelaryjny zgłoszenia pracy geodezyjnej	GG.6640.3054.2020
Miejscowość	Basinów
Jednostka ewidencyjna	143506_2
nazwa	gm. Zabrodzie
identyfikator	0003
Obwód ewidencyjny	Basinów
nazwa	1:1000
Skala mapy	2000 srebra 7
Nazwa układu współrzędnych	Kronsztadt '86
Członek kancelaryjny aktualizacji	---
linia czerwona	---
Granice działek nie spełniają obowiązujących standardów, ale są wystarczające dla przewidzianej inwestycji.	
Kontur użytku gruntowego, który nie jest ujawniony w bazie danych ewidencji gruntów i budynków	 - grunty zadzielone i zakrzewione



tech. geod. **Małgorzata Wąsak**
 Upr. nr 19272
17 CZE 2021

Nazwa / linia i nazwisko wykonawcy oraz data i podpis osoby reprezentującej wykonawcę
 linia i nazwisko, nr uprawnień oraz data i podpis geodety uprawnionego, który opracował mapę

Przeświadczam, że niniejszy dokument został opracowany w wyniku prac geodezyjnych i kartograficznych, których rezultaty zawiera operat techniczny pozytywnie zweryfikowany. Jednocześnie oświadczam, że jestem świadomy odpowiedzialności karnej za składanie fałszywego oświadczenia.	Identyfikator zgłoszenia prac geodezyjnych GG.6640.3054.2020
Organ władzy geodezyjnej, który otrzymał zgłoszenie	Starosta powiatu wyszkowskiego
Wykonawca prac geodezyjnych	LEVEL Pracownia Geodezyjno-Kartograficzna Jana o. w. Zarboch
Nr oraz data sporządzenia dokumentu zawierającego wynik pozytywnej weryfikacji	Protokół weryfikacji NR GG.6640.3054.2020_1 Z dn. 2021-06-17
Linia i nazwisko oraz nr uprawnień osoby potwierdzającej zgodność	Wąsak Małgorzata Nr uprawnień 19272

Brak MPZZP

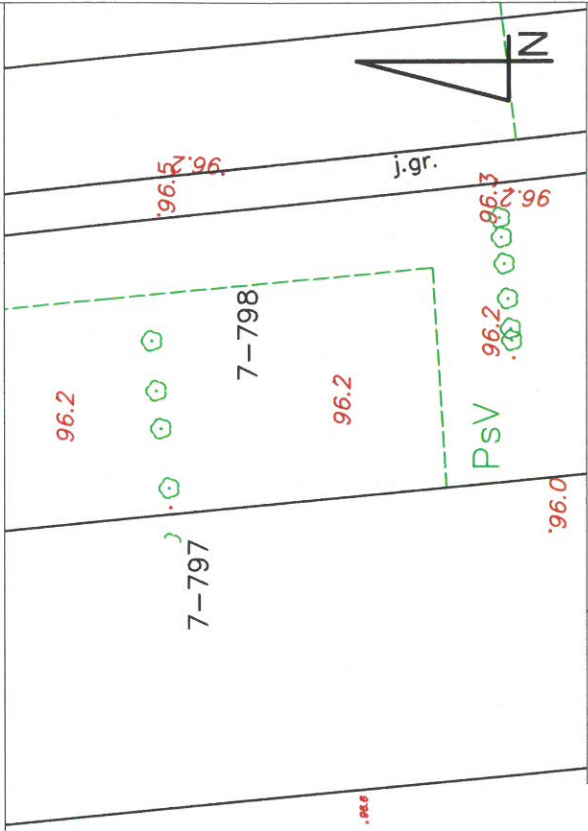

Arkusz nr 15	wyszkowski
Powiat	Zabrodzie
Gmina	3-Basinów
Obręb	91
Działka nr	

Legenda: skala 1:1000

- granica terenu objętego wnioskiem
- linia rozgraniczająca teren inwestycji
- nr dz.
- nr działki ewidencyjnej objętej wnioskiem

Obszar, w stosunku do którego decyzja ma wywołać skutek, o którym mowa w art. 22 ust. 1 ustawy.

MAZOWIECKI URZĄD WOJEWÓDZKI
 w Warszawie
 Wydział Infrastruktury i Rolnictwa
 pl. Bankowy 3/5, 00-950 Warszawa

ZALĄCZNIK NR 16
 DO DECYZJI O USTALENIU LOKALIZACJI
 Nr 164/SPEC/2023
 z dnia 18 WRZ. 2023

Z up. Wojewody Mazowieckiego
 Aleksandra Krzoska
 Dyrektor Wydziału Infrastruktury i Rolnictwa

MAPA DO CELÓW PROJEKTYWYCH SKALA 1:1000
Województwo: MAZOWIECKIE Powiat: WOŁOMIŃSKI
Gmina: 143410_2 STRACHÓWKA, Obręb: 0009 KRAWCOWIZNA, 0016 RÓWNE

"LEVEL"
PRZEDSIĘBIORSTWO
GEODEZYJNO-PROJEKTOWE
 Spółka z o.o.
 w Siedlcach, ul. Brzeska 97
 tel.(025) 6324663, fax (025) 6322569

Świadoma odpowiedzialności karnej za złożenie fałszywego oświadczenia
 oświadczam, iż niniejsza praca geodezyjna została zgłoszona pod
 nr 6640.10746.2020 do Sądu Wojewódzkiego, oraz uzyskała
 pozytywny protokół weryfikacyjny nr 6640.10746.2020.2
 wydany przez Starostę Wołomińskiego w dniu 2021.08.17

tech. geod. *Małgorzata Wąsak*
 upr. nr 19272
17 SIE. 2021

LEGENDA MPZP
 - granica MPZP
 R- teren rolny
 WW-L- tereny wielofunkcyjne zabudowy
 wiejskiej i letniskowej
 ZL- lasy

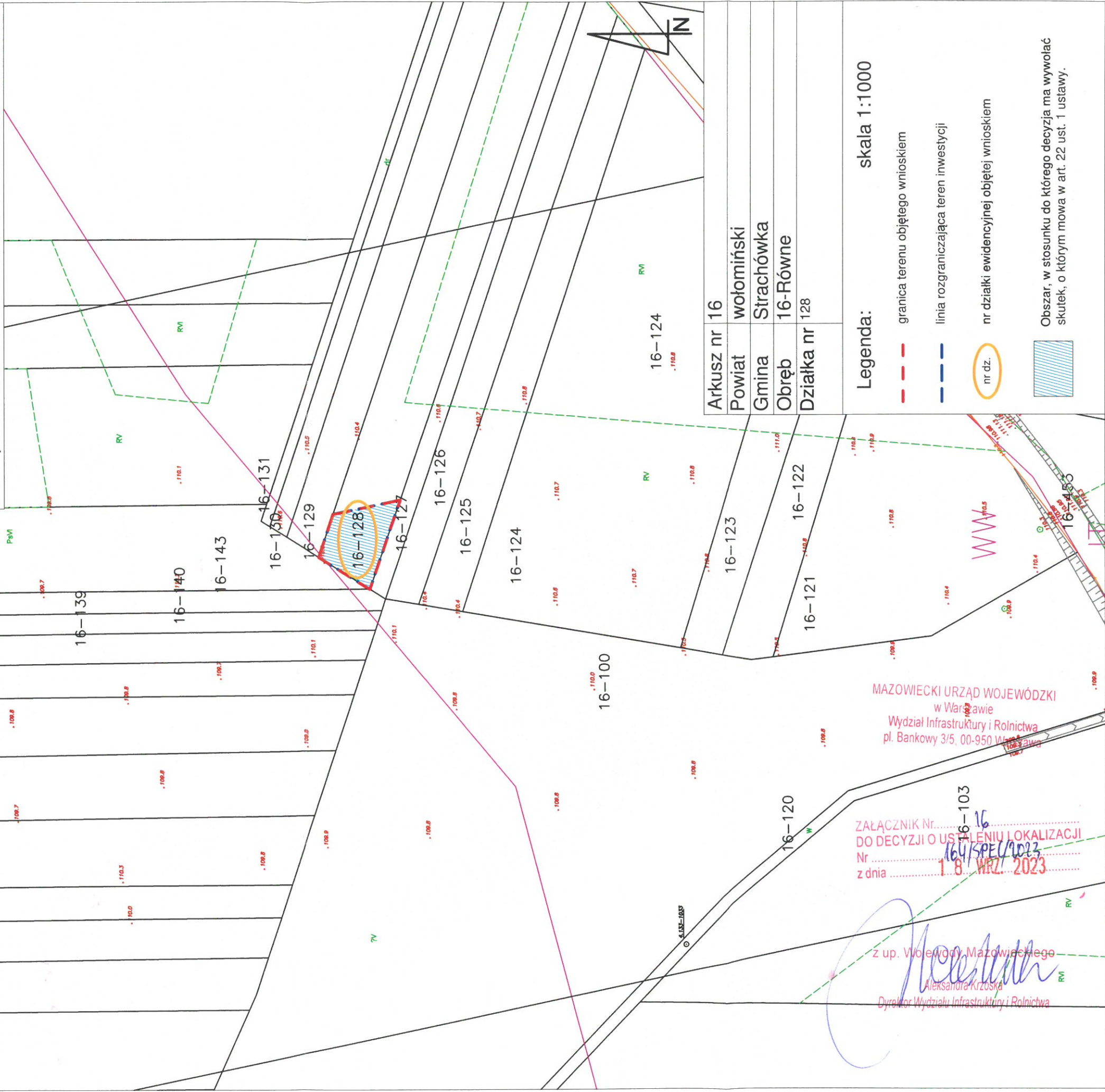

Arkusz nr 16	16-124
Powiat wołomiński	
Gmina Strachówka	
Obręb 16-Równe	
Działka nr 128	

- Legenda:**
- skala 1:1000
 - - - granica terenu objętego wnioskiem
 - - - linia rozgraniczająca teren inwestycji
 - nr dz.
 - ▨ nr działki ewidencyjnej objętej wnioskiem
- Obszar, w stosunku do którego decyzja ma wywołać skutek, o którym mowa w art. 22 ust. 1 ustawy.

MAZOWIECKI URZĄD WOJEWÓDZKI
 w Warszawie
 Wydział Infrastruktury i Rolnictwa
 pl. Bankowy 3/5, 00-950 Warszawa

Załącznik Nr. 16
 DO DECYZJI O USTALENIU LOKALIZACJI
 Nr 164/SP/2023
 z dnia 18 WRZ 2023

z up. Wojewody Mazowieckiego
Aleksandra Krzosa
 Dyrektor Wydziału Infrastruktury i Rolnictwa