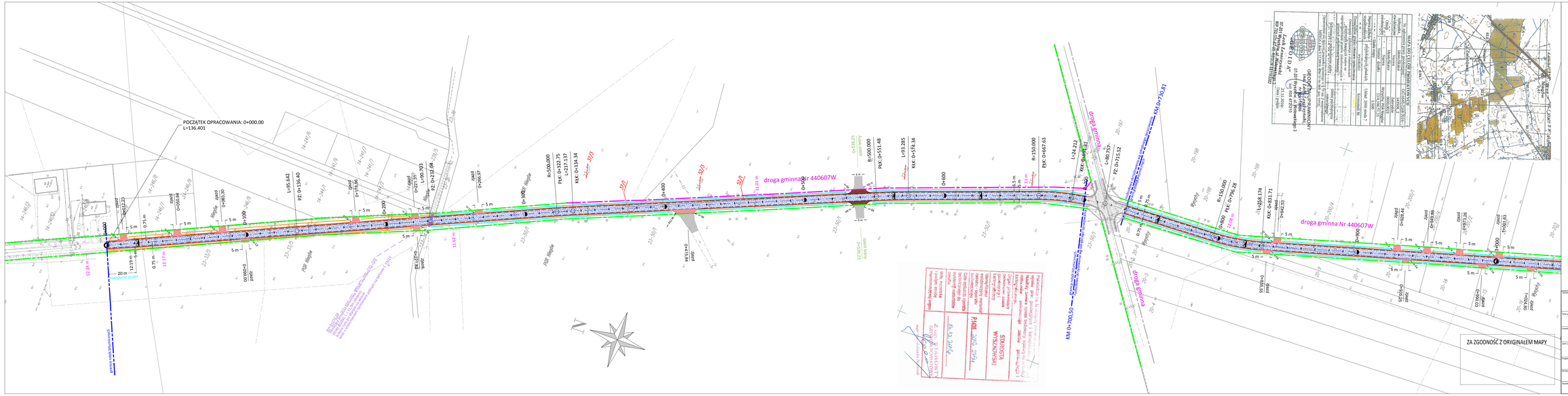

Legenda elementów projektowanych:

- Krawędź projektowanej jezdni
- Krawędź pobocza
- Nawierzchnia zjazdu z betonu asfaltowego
- Nawierzchnia zjazdu z mieszanki kruszywa łamanego
- Nawierzchnia zjazdu leśnego z kruszywa łamanego
- Nawierzchnia jezdni z betonu asfaltowego
- Pobocze utwardzone mieszanką kruszywa łamanego i naturalnego 50/50
- Projektowana linia rozgraniczenia pasa drogowego
- Projektowana linia dna muldy przydrożnej
- 85/3 Numery działek po podziałach geodezyjnych

Legenda elementów istniejących:

- Istniejąca linia rozgraniczenia pasa drogowego
- Linia czasowego zajęcia pasa drogowego
- Istniejące rowy do wyprofilowania
- Istniejący przepust do remontu

Temat:	Rozbudowa drogi gminnej Niegów - Wysychy, gmina Zabrodzie	Data:	24.11.2016
Tytuł mapy:	Plan zagospodarowania terenu	Arkusz:	P8
Adres:	Gmina Zabrodzie ul. W. S. Reymonta 51, 07-230 Zabrodzie	Skala:	drogowa 1:1000
Jednostka projektowa:	ROSBUD Robert Rosiński 07-202 Wyszków, ul. Generała Kazimierza Pułaskiego 18C	Nr rys.:	2.1
Projektował:	mgr inż. Robert Rosiński upr. nr MAZ/0140/POOD/12	Branża:	
Sprawdzał:	mgr inż. Marcin Szerszenowicz upr. nr MAZ/0117/PWOD/09	Faza:	
Rysował:	inż. Marek Kalinowski	Projekt:	